ATLANTIS

WATERPARKS

CATALOGUE PRODUITS

# Systèmes Hydromécaniques

Filtration & Circulation · Automatisation

Rivières · Vagues · Surf

DEPUIS 1996 · ISTANBUL



QUI SOMMES-NOUS

# L'Ingénierie au Cœur de Chaque Parc Aquatique

Fondée en 1996 à Istanbul par trois ingénieurs mécaniciens, Atlantis est devenue un leader mondial des technologies pour parcs aquatiques et piscines, avec la gamme complète de systèmes : surf, piscines à vagues, rivières lentes et technologies de flux innovantes.

Nous concevons, fabriquons et installons des systèmes de filtration, de circulation et d'automatisation, avec des solutions économes en énergie et durables pour les projets commerciaux et privés.

**670+**
PROJETS

**65**
PAYS

**30**
ANS

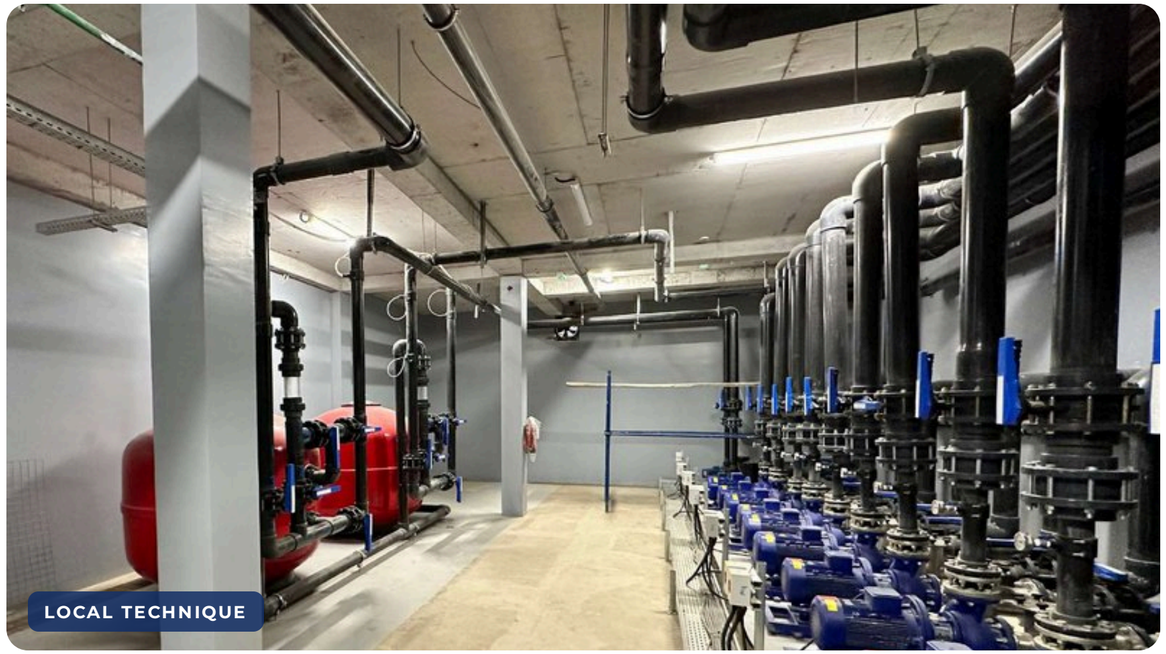
LOCAL TECHNIQUE


STATION DE POMPAGE


FILTRATION

VISION & MISSION

# Pourquoi Atlantis

Des systèmes fiables, efficaces et durables, fabriqués dans notre usine et suivis pendant toute la vie de votre parc.



01

## Faible consommation

Des systèmes aquatiques économes qui maximisent la performance tout en réduisant la consommation d'énergie.

02

## Technologie innovante

La créativité et l'innovation sont notre instinct naturel et fixent de nouveaux standards pour le secteur.

03

## Haute qualité

Des composants mécaniques et électriques haut rendement et haut de gamme, conformes aux normes européennes.

04

## Installation facile

Tous les produits sont installés sous la supervision de nos ingénieurs, pour gagner du temps et éviter les coûts inutiles.

05

## Service & garantie

Une garantie de deux ans débute une fois l'installation, les essais et la mise en service terminés.

06

## Partenaire clé en main

Conception, fabrication, fourniture, installation et maintenance avec un seul interlocuteur.

NOS SERVICES

# La Solution Complète

Du premier plan aux années d'exploitation, créativité et technologie se rejoignent dans chaque projet.

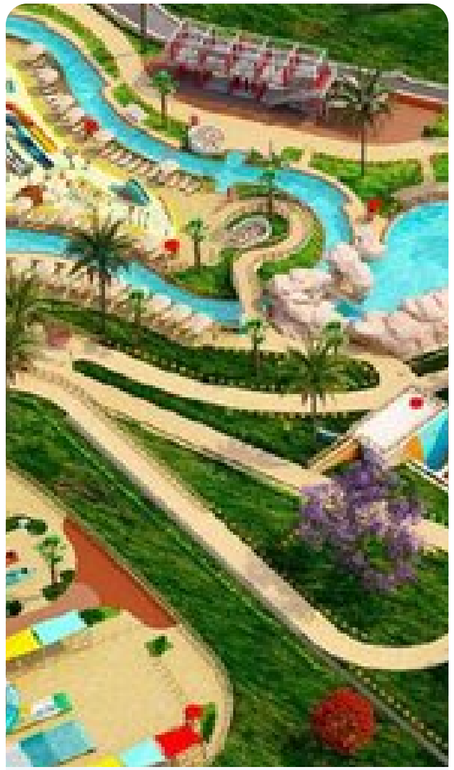

01

## Conception

Conception, études hydrauliques et mécaniques adaptées à chaque projet.



02

## Fabrication

Pompes, filtres, générateurs de vagues et armoires de commande fabriqués dans notre usine.



03

## Fourniture

Des ensembles complets livrés dans le monde entier, prêts à raccorder.



04

## Installation

Installation, essais et mise en service sur site par nos ingénieurs.



05

## Maintenance

Service après-vente, pièces détachées et assistance pour une exploitation durable.

NOS PRODUITS

# Systèmes Hydromécaniques



01

## Filtration & Circulation

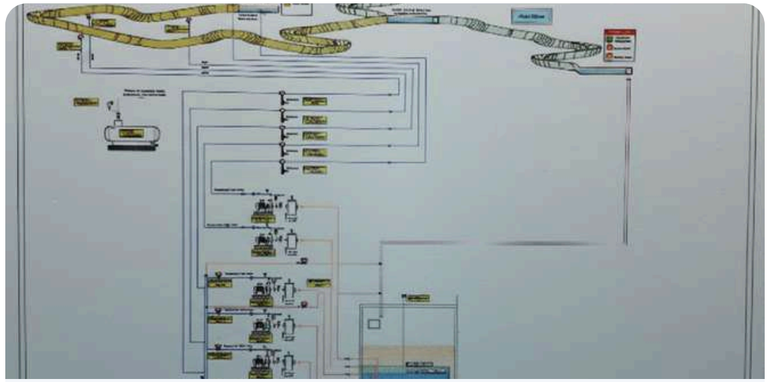

02

## Systèmes d'Automatisation

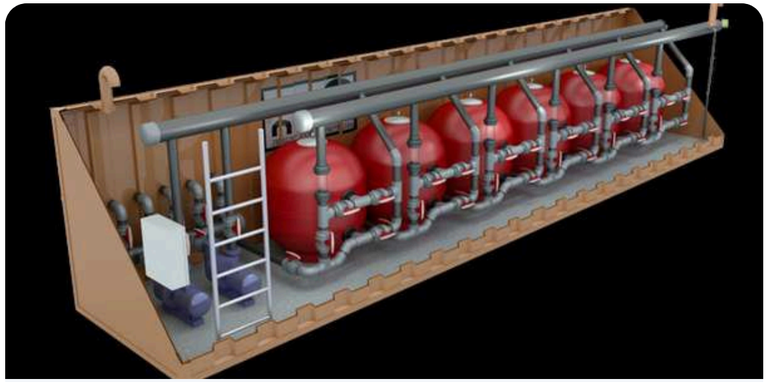

03

## Easytainer & Systèmes Préassemblés



04

## Systèmes de Rivières



05

## Systèmes de Vagues



06

## Systèmes de Surf

SECTION 01

# Filtration & Circulation

Une filtration et une circulation efficaces gardent l'eau cristalline, hygiénique et sûre dans tout le parc, avec un mouvement continu qui évite la stagnation et maintient chaque bassin et chaque rivière propres.

- Systèmes de filtration
- Systèmes de circulation
- Easytainer
- Systèmes préassemblés

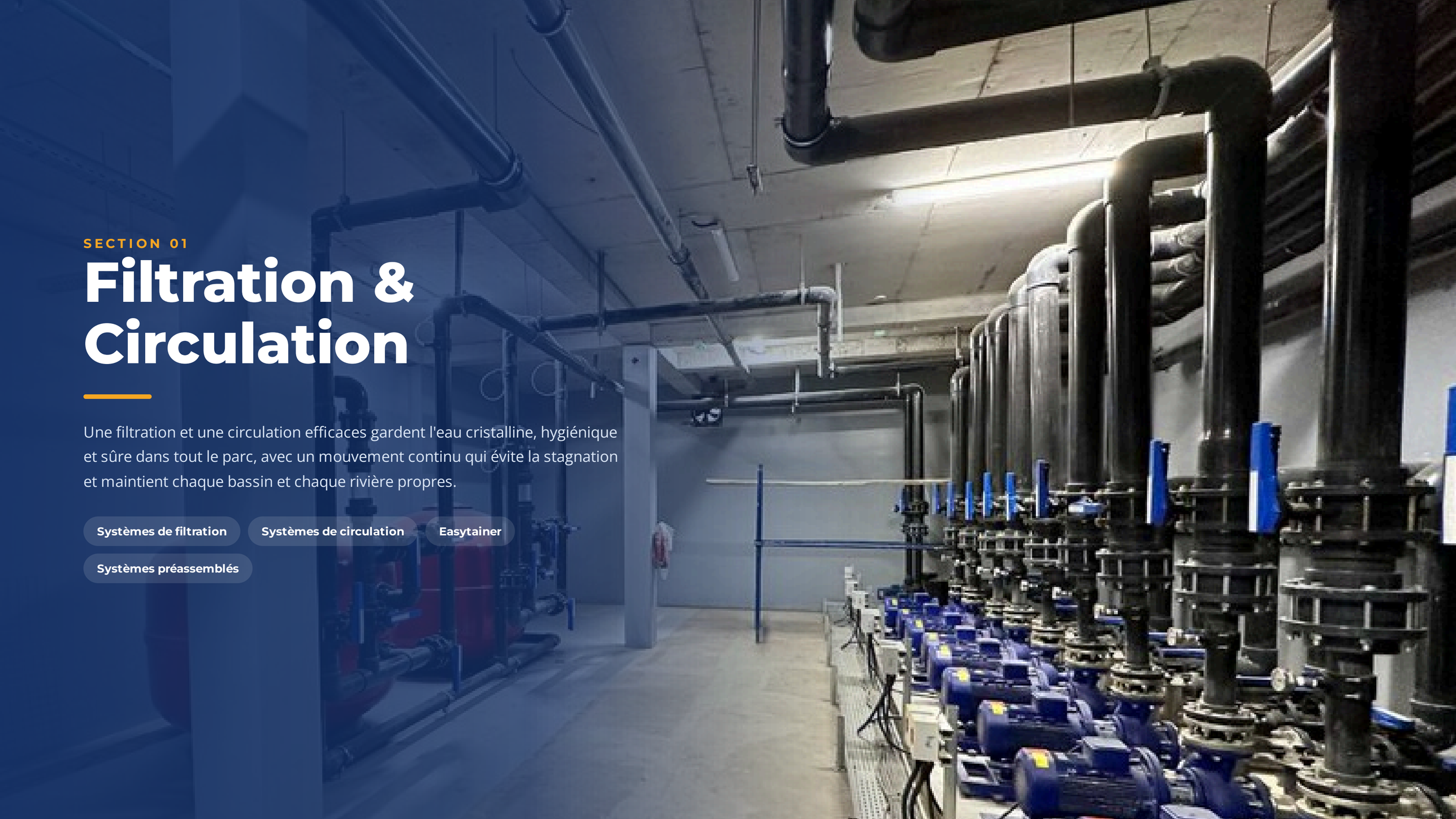





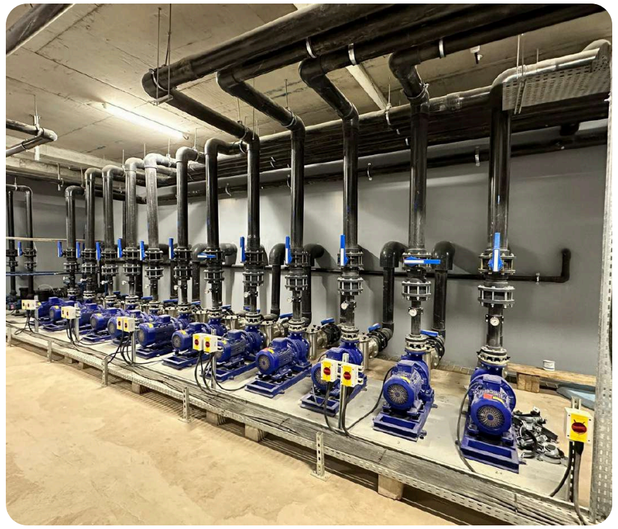

FILTRATION & CIRCULATION

# Une Eau Propre, des Coûts Réduits

Des filtres performants, des pompes économes et des commandes automatiques garantissent une qualité d'eau optimale avec un entretien minimal et des coûts d'exploitation réduits.

Sur les toboggans, le système de circulation alimente et recycle l'eau pour un débit continu et contrôlé. Nos lignes de retour maintiennent pression et propreté constantes en limitant la consommation d'eau et d'énergie.

Une bonne circulation garantit le bon fonctionnement des toboggans et la sécurité des visiteurs, et contribue à la durabilité et à l'efficacité de tout le parc.

- Mouvement d'eau continu, sans zones stagnantes
- Pompes économes et commande automatique
- Pression constante pour des toboggans sûrs



FILTRATION

# Système de Filtration

Conçu pour une eau limpide et des performances fiables à long terme. Chaque système intègre de série une unité de dosage automatique pour une régulation chimique précise.

La commande PLC en option ajoute la supervision à distance, l'enregistrement des données et l'automatisation complète, et la désinfection UV en option renforce la protection microbiologique tout en réduisant les produits chimiques. Tous les composants sont assemblés, testés en usine et livrés clé en main.

| MODÈLE | DIAMÈTRE (MM) | DIAMÈTRE (POUCES) |
|---|---|---|
| **SF-600** | 600 | 24 |
| **SF-800** | 800 | 32 |
| **SF-900** | 900 | 36 |
| **SF-1050** | 1 050 | 42 |
| **SF-1250** | 1 250 | 50 |
| **SF-1400** | 1 400 | 56 |
| **SF-1600** | 1 600 | 63 |
| **SF-2000** | 2 000 | 79 |






CIRCULATION

# Système de Circulation

Nos systèmes de circulation utilisent des pompes en fonte fabriquées sur mesure, conçues pour un haut rendement et une longue durée de vie. Elles assurent des débits stables, résistent aux conditions exigeantes et garantissent une circulation continue avec une consommation minimale.

La construction robuste en fonte résiste à la pression, aux variations de température et à la corrosion. Chaque pompe est sélectionnée et calibrée selon les besoins hydrauliques du système.

Associées à l'automatisation PLC et aux variateurs de fréquence, les pompes offrent un contrôle précis du débit, moins de bruit et un meilleur rendement global.

CORPS DE POMPE
**Fonte**

COMMANDE
**PLC + variateur**

CONCEPTION
**Fabrication sur mesure**

OBJECTIF
**Rendement & durabilité**



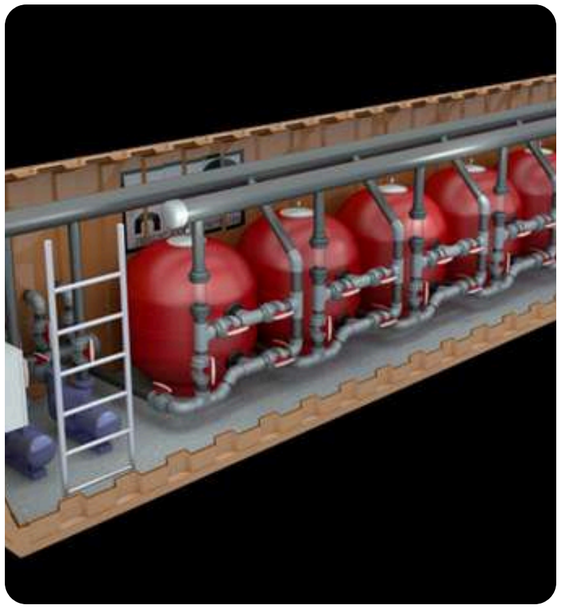

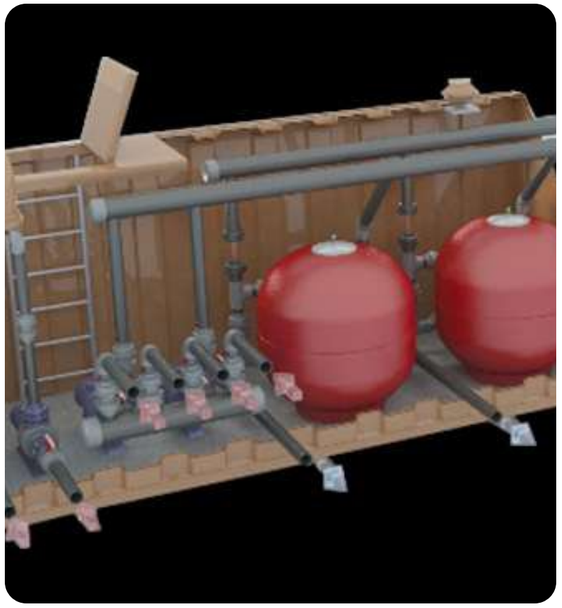

EASYTAINER

# Systèmes Easytainer

Easytainer est une solution innovante d'Atlantis qui remplace le local technique traditionnel en béton. Cette unité préfabriquée abrite tous les équipements essentiels : filtration, circulation et même générateurs de vagues.

Entièrement assemblé et testé en usine, Easytainer arrive sur site prêt à être installé et mis en service en 24 heures. Il réduit les coûts de construction et de main-d'œuvre, fait gagner du temps et facilite la maintenance.

**24 h**

De la livraison sur site à la mise en service




SYSTÈMES PRÉASSEMBLÉS

# Locaux Techniques Préassemblés en Usine

Nous livrons des locaux techniques entièrement préassemblés, prêts à raccorder. Pompes, variateurs, vannes, raccords, filtres et armoire électrique complète sont installés, configurés et testés avant l'expédition.

Sur site, il ne reste que les raccordements. L'installation est simplifiée, les problèmes de montage disparaissent et les essais en usine garantissent qualité et fiabilité.

**10 jours → ½ journée**

Durée typique d'installation d'un local technique préassemblé

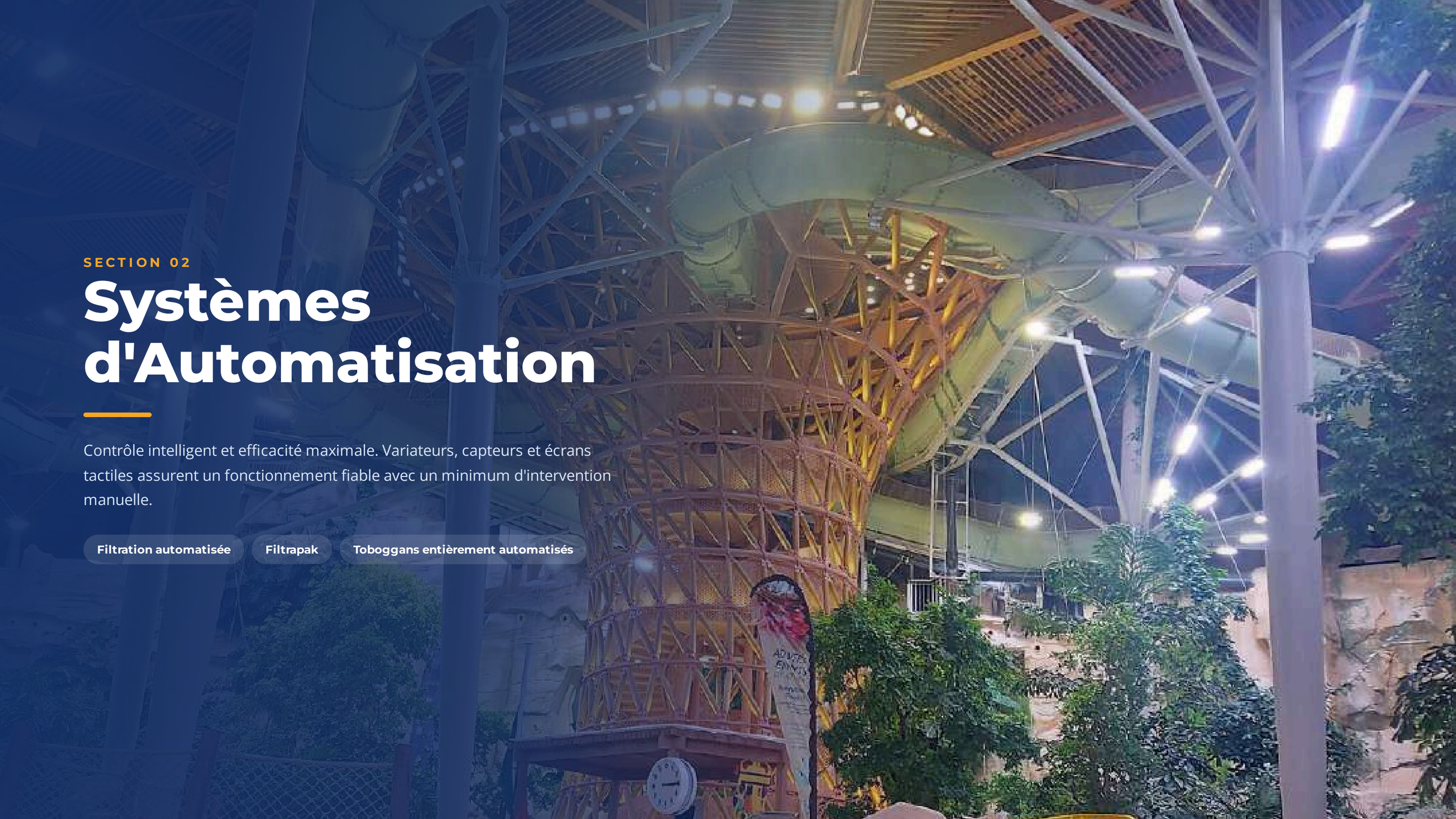

SECTION 02

# Systèmes d'Automatisation

Contrôle intelligent et efficacité maximale. Variateurs, capteurs et écrans tactiles assurent un fonctionnement fiable avec un minimum d'intervention manuelle.

**Filtration automatisée** **Filtrapak** **Toboggans entièrement automatisés**

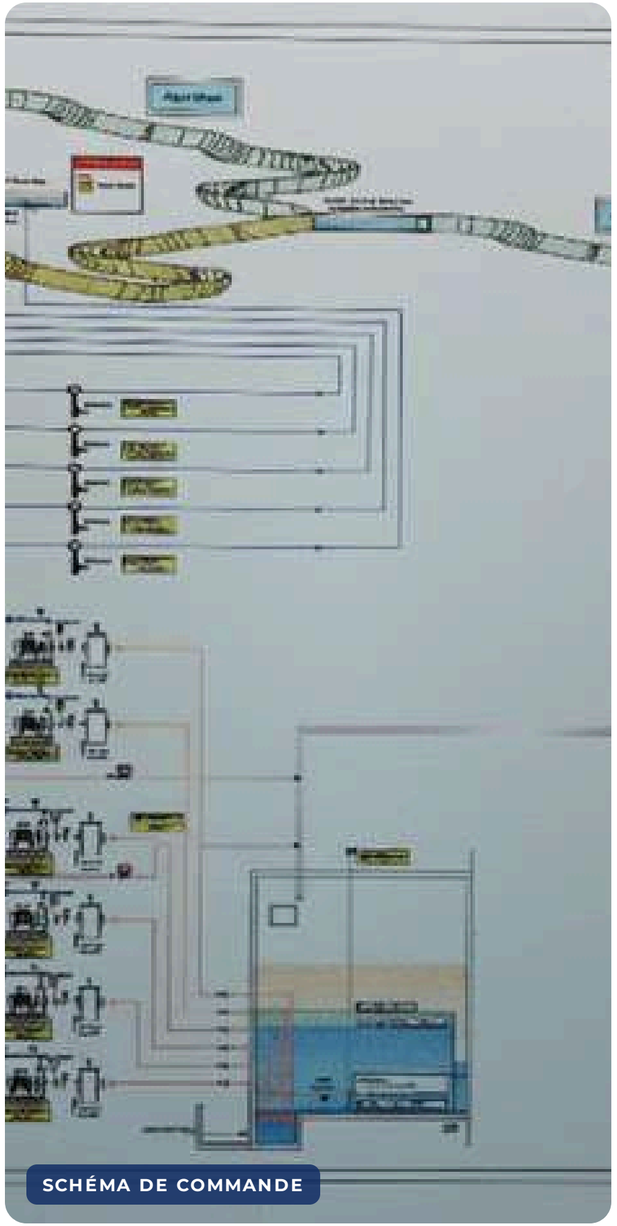

SCHÉMA DE COMMANDE



ARMOIRES DE COMMANDE

AUTOMATISATION

# Contrôle Intelligent, Efficacité Maximale

Nos systèmes automatisés intègrent des variateurs de fréquence pour régler la vitesse des pompes, des capteurs de débit, de pression et de qualité d'eau, et un écran tactile avec données en temps réel.

Sur les toboggans, l'automatisation est adaptée à chaque modèle : capteurs de débit et détecteurs de niveau ajustent automatiquement l'alimentation en eau pour un fonctionnement régulier et sûr.

Résultat : moins d'interventions manuelles, des coûts d'énergie et de maintenance réduits et des performances stables à long terme.

VARIATEURS
**Variateurs de fréquence**

CAPTEURS
**Débit • pression • qualité**

INTERFACE
**Écran tactile**

SUPERVISION
**Données en temps réel**




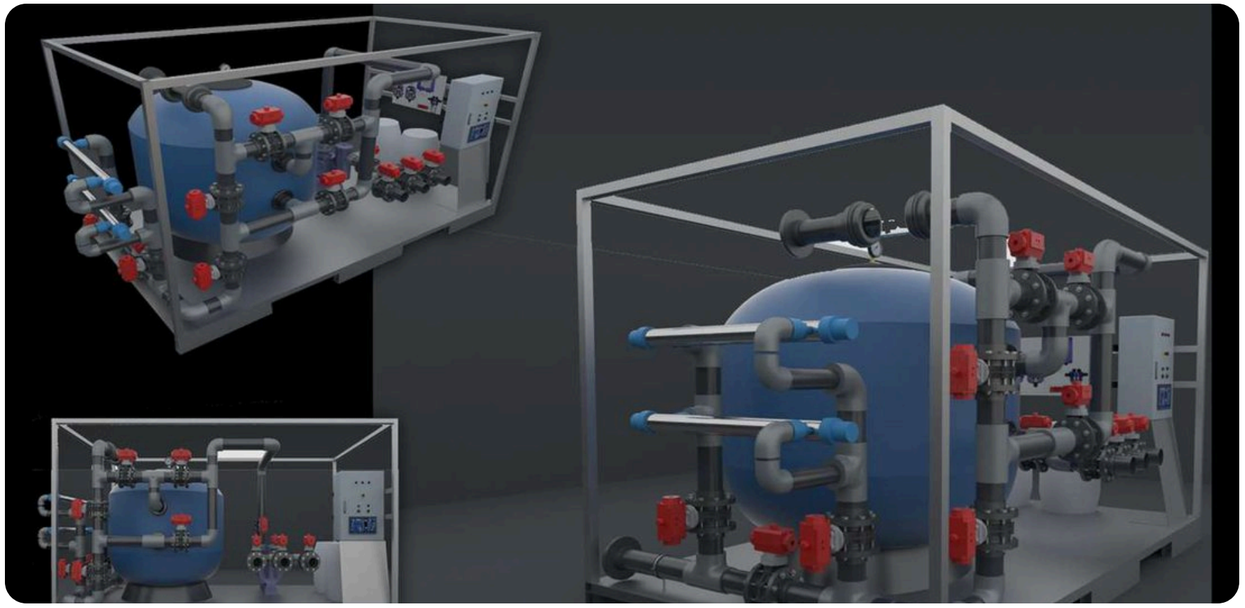

FILTRAPAK

# Filtrapak

Filtrapak est une unité de filtration automatique qui confie les tâches courantes d'exploitation et d'entretien à la machine. Tous les composants sont livrés assemblés et testés : faites les raccordements, appuyez sur démarrer, Filtrapak s'occupe du reste.

| MODÈLE | PUISSANCE (KW) | BASSIN & BAC TAMPON ($M^3$) | DIMENSIONS (M) | POIDS EN SERVICE (KG) |
|---|---|---|---|---|
| **FP1900** | 1,5 | 90 | 1,80 × 1,20 | 1 440 |
| **FP11250** | 2,2 | 150 | 2,70 × 1,50 | 3 150 |
| **FP11400** | 3,4 | 180 | 3,00 × 1,65 | 4 165 |
| **FP11600** | 4,0 | 240 | 3,00 × 2,00 | 6 080 |
| **FP12000** | 5,5 | 360 | 3,50 × 2,50 | 10 680 |
| **FP2900** | 3,0 | 180 | 3,50 × 1,20 | 2 810 |
| **FP21250** | 4,4 | 300 | 4,30 × 1,50 | 6 180 |

# Avantages de Filtrapak

01

## Économies

Moins de personnel technique, des locaux plus petits et des coûts de construction réduits.

02

## Écologique

Des cycles de lavage et de filtration programmés selon la taille du bassin réduisent le gaspillage d'eau.

03

## Suivi par application

Les applications iOS et Android affichent pression, débit, température et alertes sur un seul écran, avec suivi de la durée de vie des lampes UV et des électrodes.

04

## Rapports & archives

Rapports quotidiens, hebdomadaires et annuels sur la consommation d'eau et de produits chimiques.

05

## Accessoires

Échangeur de chaleur, éclairage, pompes de secours, cascades et bassins de massage peuvent être intégrés.

06

## Accès à distance

Supervision et dépannage à distance depuis smartphone, tablette ou ordinateur, compatible avec la GTC.

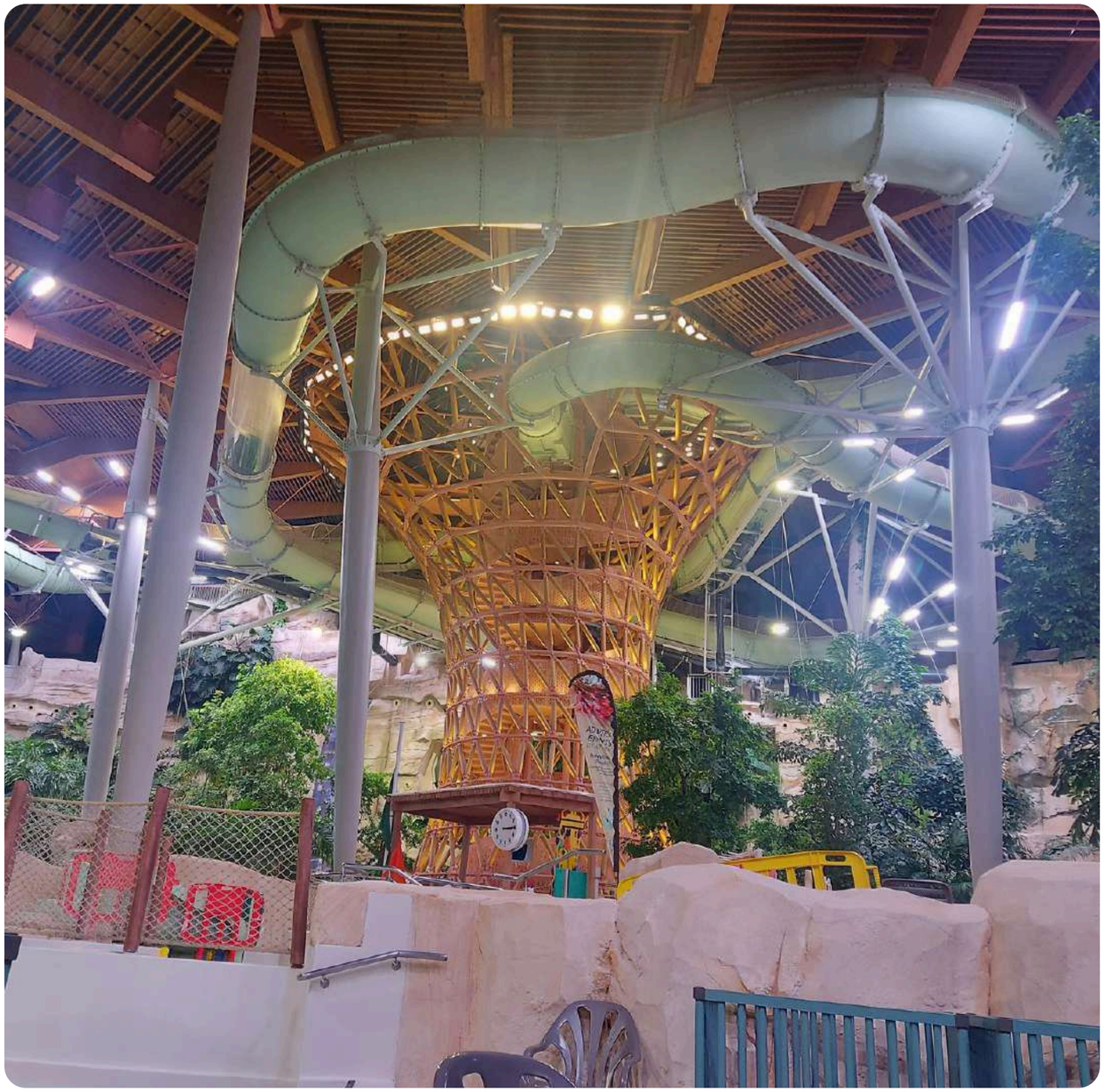

AUTOMATISATION

# Toboggans Entièrement Automatisés

Nous proposons des systèmes de circulation pour toboggans entièrement automatisés et économes. Logiciel PLC, capteurs, variateurs et écrans tactiles augmentent l'automatisation et la capacité de chaque toboggan.

Sur des toboggans où seuls deux usagers pouvaient descendre à la fois, notre automatisation en permet quatre à six simultanément en toute sécurité, augmentant fortement le débit sans compromis sur la sécurité.

**2 → 4–6 usagers**

Usagers simultanés sur le même toboggan grâce à l'automatisation

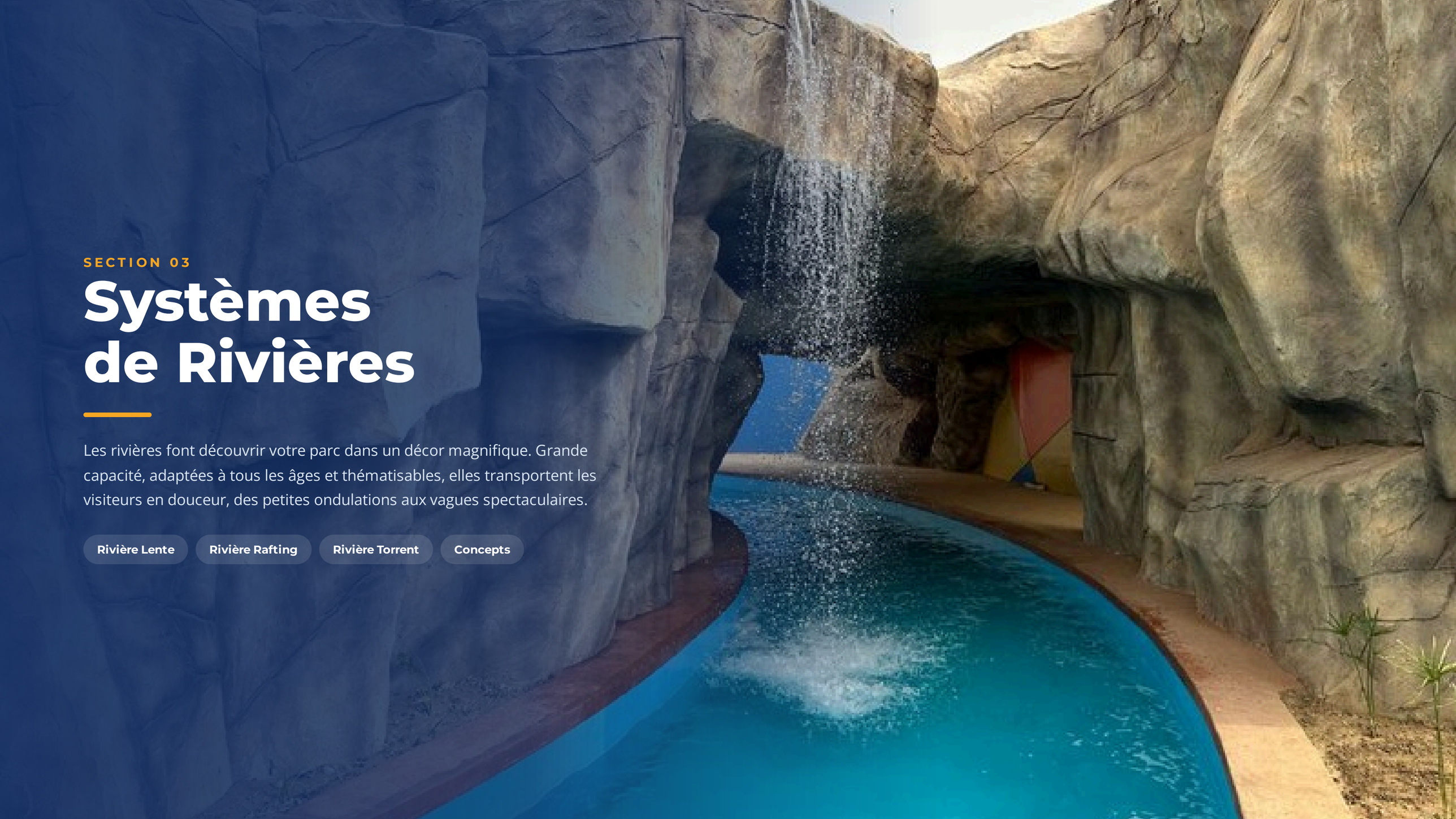

SECTION 03

# Systèmes de Rivières

Les rivières font découvrir votre parc dans un décor magnifique. Grande capacité, adaptées à tous les âges et thématisables, elles transportent les visiteurs en douceur, des petites ondulations aux vagues spectaculaires.

Rivière Lente | Rivière Rafting | Rivière Torrent | Concepts

SYSTÈMES DE RIVIÈRES

# Trois Façons de Suivre le Courant

Rentables, peu d'entretien et faciles à exploiter, avec plusieurs modes de vagues au choix.



01

## Rivière Lente

Une balade relaxante à travers le parc avec un courant doux et régulier.

| | |
|---|---|
| COURANT | 0,5–1,5 m/s |
| ÂGES | Tous âges |



02

## Rivière Rafting

Une rivière lente avec une touche d'excitation grâce à des vagues douces.

| | |
|---|---|
| VAGUES | jusqu'à 0,6 m |
| ÂGES | Tous âges |



03

## Rivière Torrent

De puissantes vagues qui transforment la rivière en aventure.

| | |
|---|---|
| VAGUES | jusqu'à 1,5 m |
| ÂGES | Tous âges |



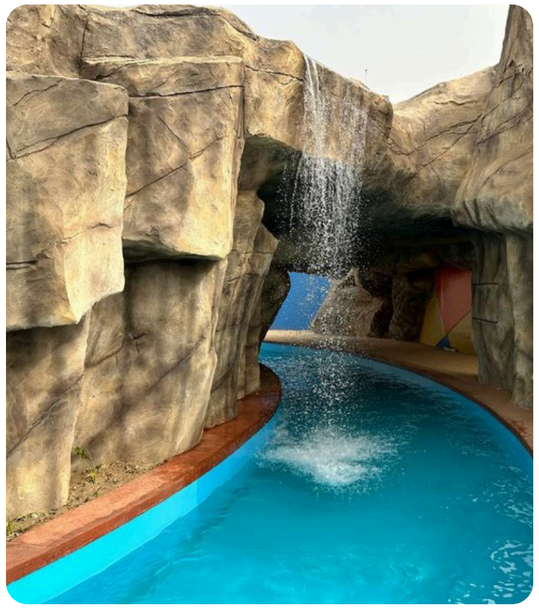

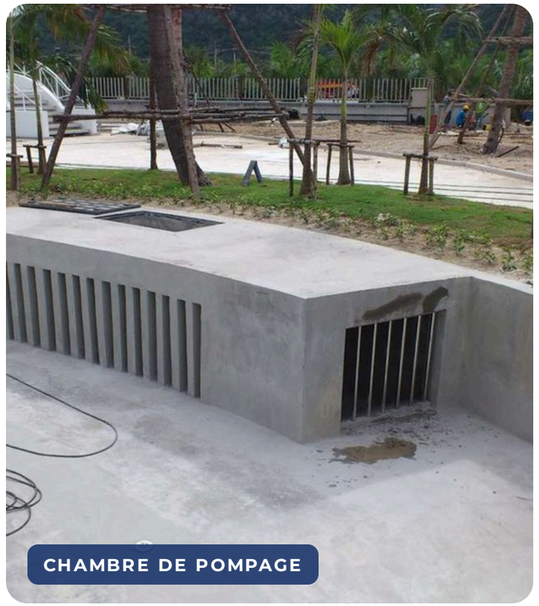

CHAMBRE DE POMPAGE

SYSTÈMES DE RIVIÈRES

# Rivière Lente

Une balade ludique et relaxante dans une rivière circulaire jusqu'à 1,2 m de profondeur, avec un courant à sens unique de 0,5 à 1,5 m/s. Dans les grands parcs, elle peut atteindre 750 m.

Nos hélices spéciales haut rendement déplacent l'eau avec peu de moteurs. Une rivière de 300 m qui demanderait 300 kW fonctionne avec seulement 40 kW grâce au système Atlantis.

**TYPE**
**Courant**

**VITESSE**
**0,5–1,5 m/s**

**LONGUEUR**
**75–850 m**

**PROFONDEUR**
**max. 1,2 m**

| MODÈLE | PUISSANCE (KW) | LONGUEUR (M) | LARGEUR (M) | CAPACITÉ |
|---|---|---|---|---|
| **R1** | 10 ou 20 | 75–100 | 3–5 | 75–175 |
| **R2** | 20 ou 30 | 100–180 | 3–5 | 150–300 |
| **R3** | 30 ou 40 | 180–260 | 3–5 | 225–425 |
| **R4** | 40 ou 50 | 300–550 | 3–5 | 300–550 |

# Avantages de la Rivière Lente



01

## Économe en énergie

Une rivière de 200–230 m fonctionne avec seulement 30–50 kW.

02

## Installation rapide

Ni tuyaux ni buses. Nous fournissons les plans de la chambre de pompage et installons en 3–10 jours après le génie civil.

03

## Réglage de vitesse

Les variateurs de l'armoire règlent la vitesse du courant et protègent les pompes.

04

## Sécurité intégrée

Les unités sont placées dans la rivière derrière des grilles inox, hors de portée des visiteurs.

05

## Pompes suédoises

Trois modèles de pompes : 2,5 kW, 5,5 kW et 10 kW.

06

## Rénovation possible

Les unités de 2,5 kW permettent de convertir une rivière lente existante à notre système plus efficace.



SYSTÈMES DE RIVIÈRES

# Rivière Rafting

La Rivière Rafting associe le calme d'une rivière lente à des vagues douces jusqu'à 0,6 m, pour une balade dynamique et relaxante à tout âge.

Les visiteurs dérivent devant des paysages, des attractions phares et même des espaces de restauration, tandis que la rivière les conduit d'une zone du parc à l'autre. Vitesse et vagues réglables offrent de la balade paisible à l'aventure.

| | |
|---|---|
| TYPE DE VAGUE<br>**Pneumatique** | HAUTEUR DE VAGUE<br>**jusqu'à 0,6 m** |
| FRÉQUENCE<br>**en général 2,5 s** | ÂGES<br>**Tous âges** |



SYSTÈMES DE RIVIÈRES

# Rivière Torrent

La Rivière Torrent transforme le courant paisible d'une rivière lente en aventure aquatique. De puissants systèmes libèrent 10–20 m³ d'eau toutes les 60–180 secondes, créant des vagues jusqu'à 1,5 m qui parcourent la rivière à 5–8 m/s.

La version Rivière Extrême offre une poussée ludique toutes les quelques secondes avec des vagues jusqu'à 0,9 m. Les deux s'intègrent à la thématique du parc, avec restaurants ou points de vue, et optimisent les flux et l'énergie lorsqu'elles sont associées à une rivière lente.

| | |
|---|---|
| TYPE DE VAGUE<br>**Hydraulique** | HAUTEUR DE VAGUE<br>**en général 0,9 m** |
| FRÉQUENCE<br>**en général 15–20 s** | LÂCHER D'EAU<br>**10–20 m³ / 60–180 s** |

# Concepts de Rivières




RIVIÈRE SPA




COMBO TORRENT & VAGUES




COMBO SURF, VAGUES & TORRENT

SECTION 04

# Systèmes de Vagues

Les piscines à vagues sont le cœur de tout parc aquatique et son attraction préférée, pour tous les âges. Conçues pour la sécurité, la durabilité et une faible consommation, avec commande PLC automatique et sans limite de forme ni de capacité à partir de 200 m².

- **Piscine à Vagues Familiale**
- **Piscine à Vagues Double**
- **Piscine à Vagues Enfants**
- **Vague Tsunami**

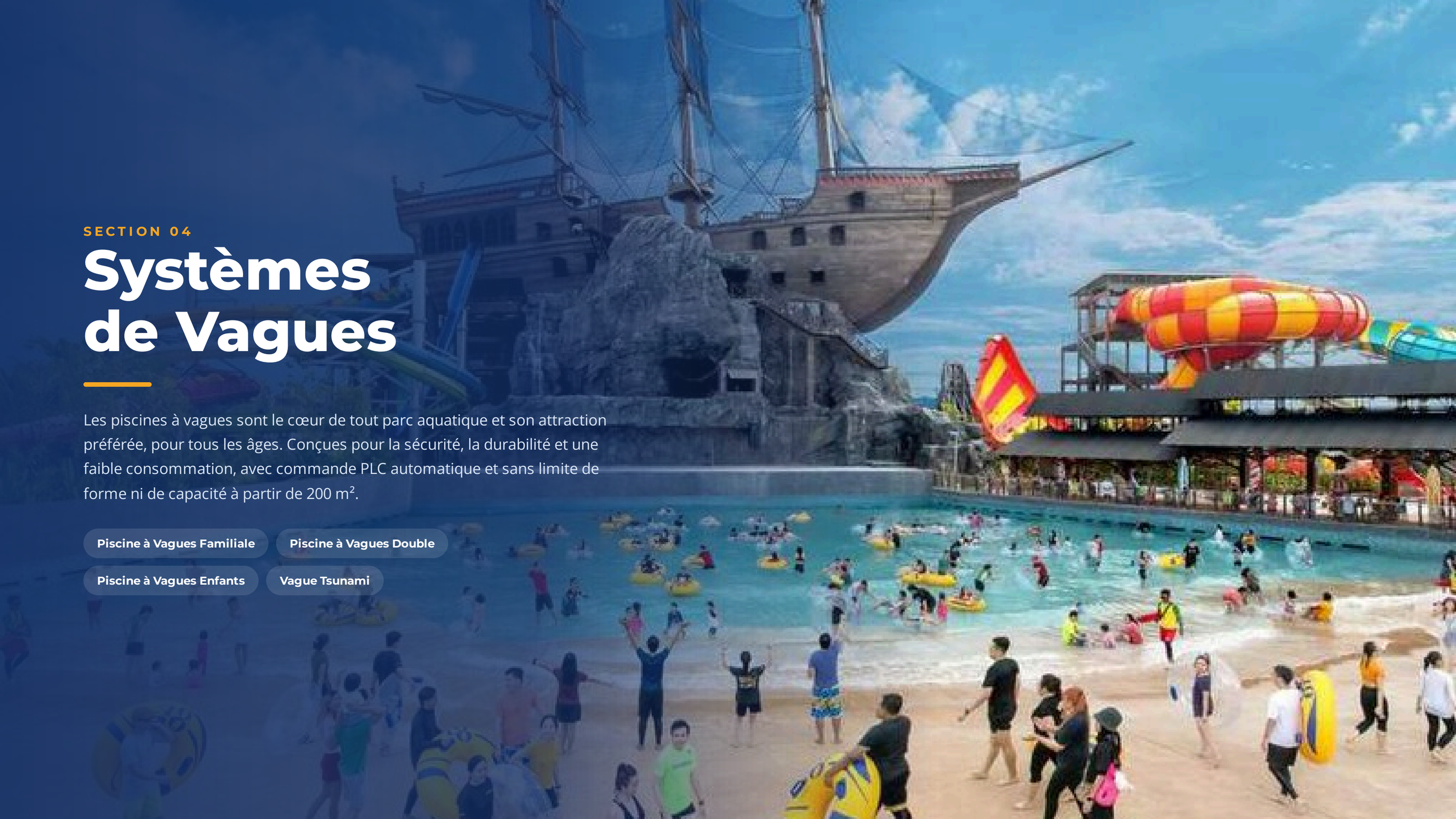

SYSTÈMES DE VAGUES

# L'Océan dans Votre Parc

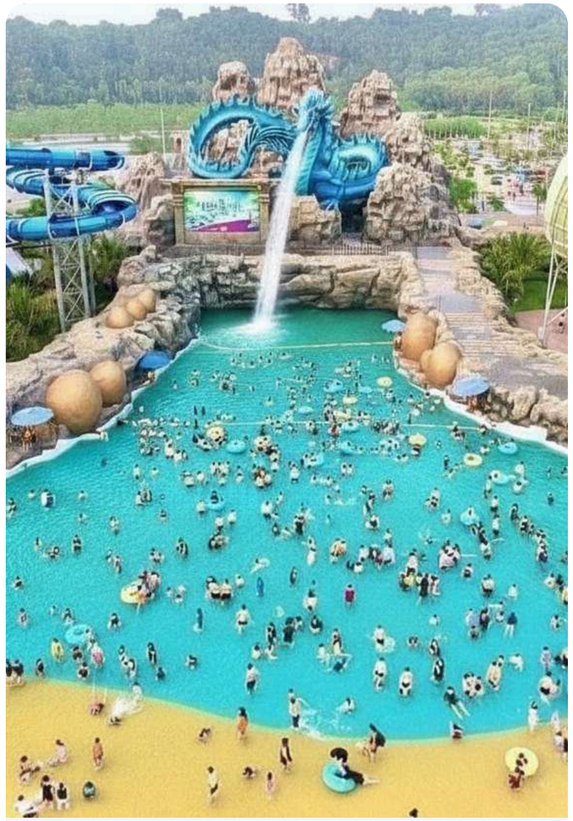

01

## Piscine à Vagues Familiale

| | |
|---|---|
| VAGUES | jusqu'à 1,5 m |
| SURFACE | 185–4650 m² |

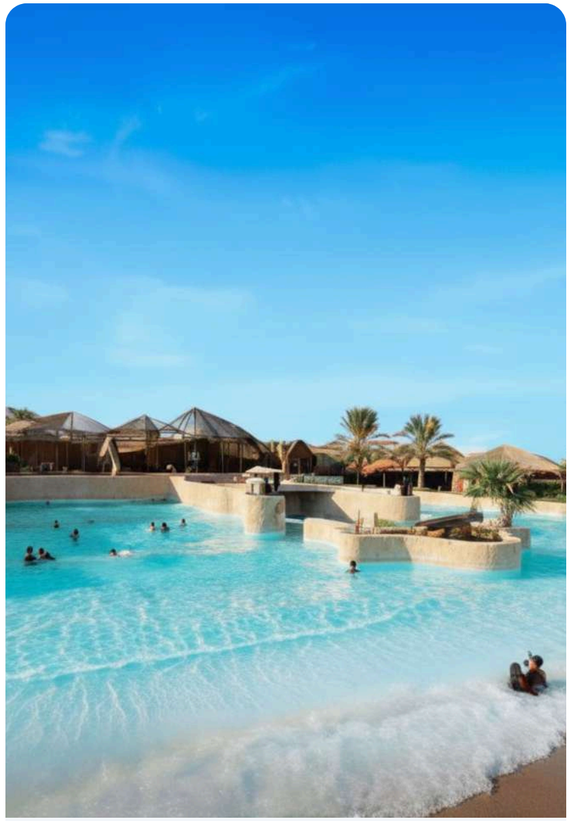

02

## Piscine à Vagues Double

| | |
|---|---|
| VAGUES | jusqu'à 1,5 m |
| SURFACE | 185–4650 m² |

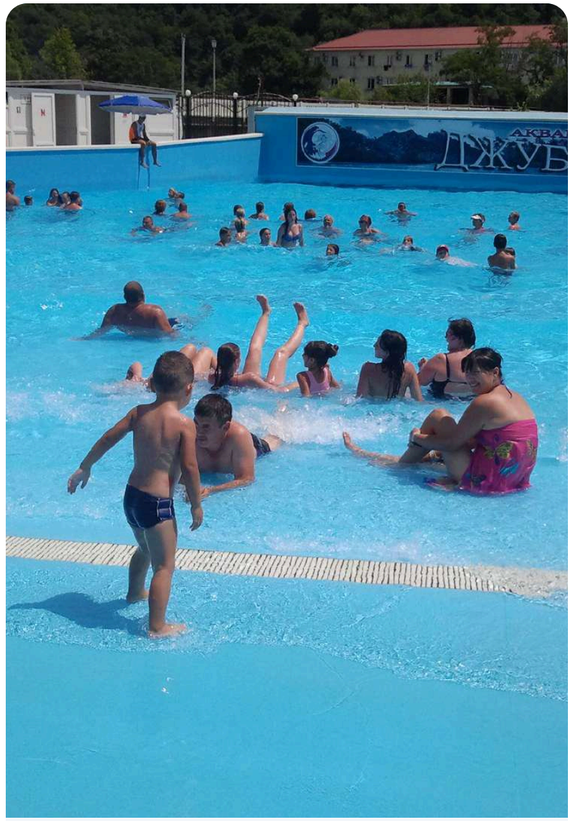

03

## Piscine à Vagues Enfants

| | |
|---|---|
| VAGUES | jusqu'à 0,9 m |
| SURFACE | 46–185 m² |



04

## Vague Tsunami

| | |
|---|---|
| VAGUES | 2–7 ft |
| VISITEURS | 25+ |





SYSTÈMES DE VAGUES

# Piscine à Vagues Familiale

Le point de rassemblement de tout parc aquatique, avec des vagues douces et relaxantes pour tous les âges. Grande capacité et environnement sûr : l'endroit idéal pour que les familles se détendent, nagent et s'amusent ensemble.

Des zones enfants peuvent être intégrées au bassin principal, et les kiosques de restauration et espaces ombragés augmentent les revenus. Notre technologie pneumatique offre hauteurs, motifs et fréquences variables avec un entretien minimal.

**TYPE DE VAGUE**
**Pneumatique**

**HAUTEUR DE VAGUE**
**variable jusqu'à 1,5 m**

**SURFACE DU BASSIN**
**185–4 650 m²**

**FRÉQUENCE**
**en général 2,75 s**

**MOTIFS DE VAGUES**
**Double & double diamant · parallèle & semi-parallèle · V & V inversé · diagonales gauche & droite**



SYSTÈMES DE VAGUES

# Piscine à Vagues Double

La Piscine à Vagues Double associe une piscine à vagues familiale et une piscine de surf : deux expériences côte à côte.

D'un côté des vagues familiales paisibles, de l'autre des vagues plus fortes pour les amateurs de sensations. Cette solution deux-en-un convient à tous les âges et à toutes les envies, avec sécurité, variété et satisfaction maximale.

**TYPE DE VAGUE**
**Pneumatique**

**HAUTEUR DE VAGUE**
**variable jusqu'à 1,5 m**

**SURFACE DU BASSIN**
**185–4 650 m²**

**FRÉQUENCE**
**en général 2,75 s**

**MOTIFS DE VAGUES**
**Double & double diamant · parallèle & semi-parallèle · V & V inversé · diagonales gauche & droite**




SYSTÈMES DE VAGUES

# Piscine à Vagues Enfants

Conçue pour la sécurité et le plaisir, avec des vagues douces et ludiques pour les plus petits. Eau peu profonde et plages en pente douce permettent aux enfants de barboter et prendre confiance en toute sécurité.

Des structures de jeux aquatiques en option transforment le bassin en lagon interactif, et le revêtement Life Floor est antidérapant et reste frais.

**TYPE DE VAGUE**
**Pneumatique**

**HAUTEUR DE VAGUE**
**variable jusqu'à 0,9 m**

**SURFACE DU BASSIN**
**46–185 m²**

**FRÉQUENCE**
**en général 2 s**

**MOTIFS DE VAGUES**
**Double & double diamant · parallèle & semi-parallèle · V & V inversé · diagonales gauche & droite**



SYSTÈMES DE VAGUES

# Vague Tsunami

Si l'on pouvait réinventer le surf, ce serait ainsi. Puissante, personnalisable et conçue pour tous les niveaux, la Vague Tsunami d'Atlantis apporte les sensations de l'océan partout dans le monde, avec des séries continues sûres, efficaces et flexibles pour l'exploitant.

Plus qu'une attraction, c'est une destination de surf à l'intérieur des terres qui attire tous les publics et offre un fort retour sur investissement.

**ZONES DE SURF**
**Débutant · intermédiaire · pro**

**DÉBIT**
**jusqu'à 80 surfeurs / session**

**PUISSANCE**
**0,6–2,1 m, rides jusqu'à 30 s**

**COMMANDE**
**Taille, fréquence et style à la demande**

CONCEPTS

# Concepts de Piscines à Vagues

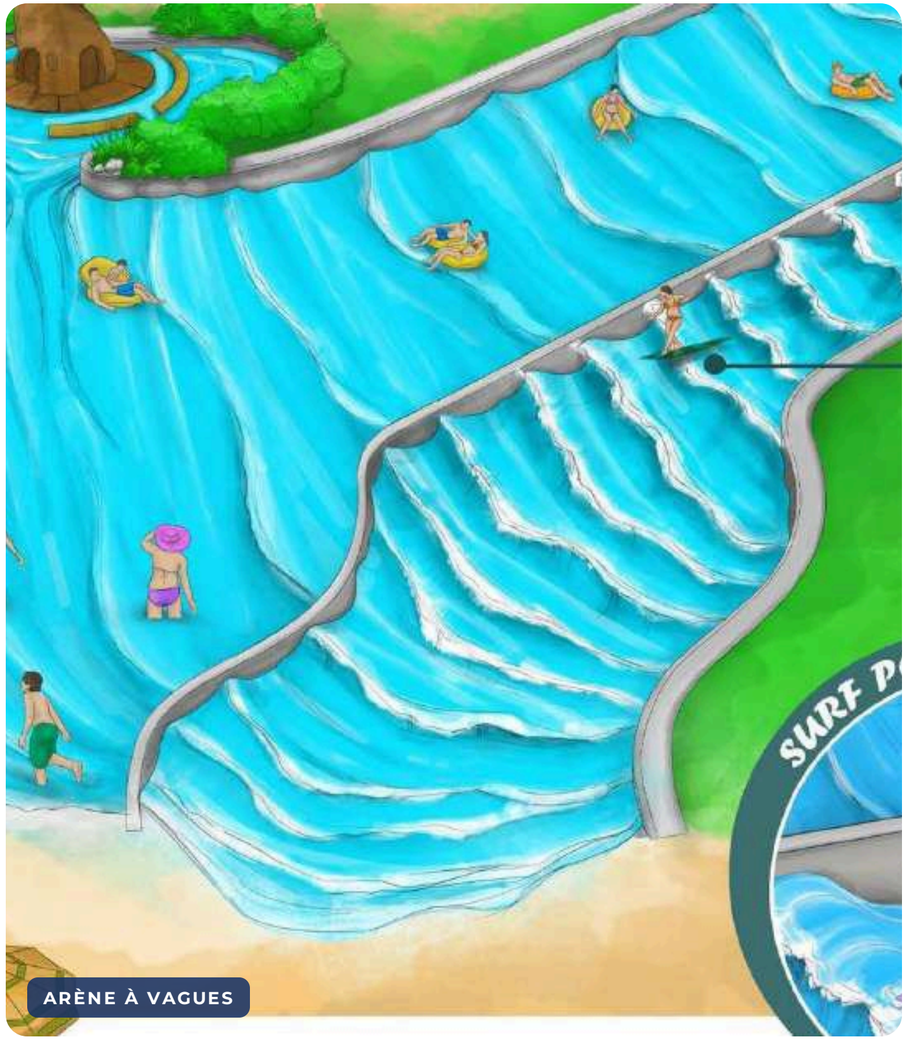


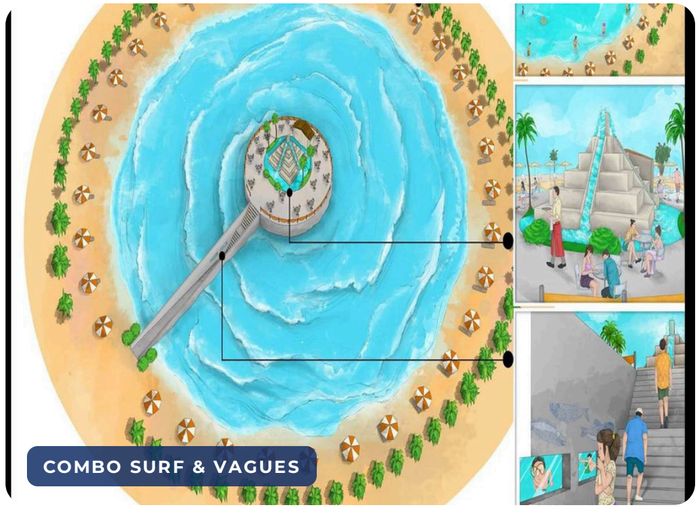







SECTION 05

# Systèmes de Surf

Les piscines de surf sont l'une des grandes tendances des parcs aquatiques, clubs de surf, centres commerciaux et lieux de loisirs : une expérience unique d'adrénaline et un aimant naturel pour le public.

**Simple** **Double** **Triple** **Typhoon** **Vague Tsunami**

SIMULATEURS DE SURF

# Gamme de Piscines de Surf

Les modes Basic et Pro rendent chaque modèle accessible à tous. Des marques comme Red Bull, Coca-Cola et Quiksilver ont utilisé des piscines de surf dans leurs campagnes et festivals.










| MODÈLE | SURFEURS | LARGEUR DE VAGUE (CM) | DIMENSIONS (M) | EMPRISE | PASSAGES / HEURE | PUISSANCE |
|---|---|---|---|---|---|---|
| **Simple** | 1 | 230–400 | 8,60 × 15,50 | 130 + 15 m² | 120–240 | 75 + 3 kW |
| **Double** | 2 | 460–620 | 10,80 × 15,50 | 175 + 20 m² | 240–480 | 150 + 5 kW |
| **Triple** | 3 | 700–840 | 13,00 × 15,50 | 222 + 27 m² | 360–720 | 225 + 6 kW |
| **Typhoon** | 7 | courbe 180° | 57 m de glisse | 655 + 15 m² | 720–960 | 630 + 9 kW |

Emprise = bassin + local technique. Caractéristiques complètes, concept Surf Café et références dans notre catalogue **Surf Pool Systems** dédié.

CONCEPTS

# Concepts de Surf

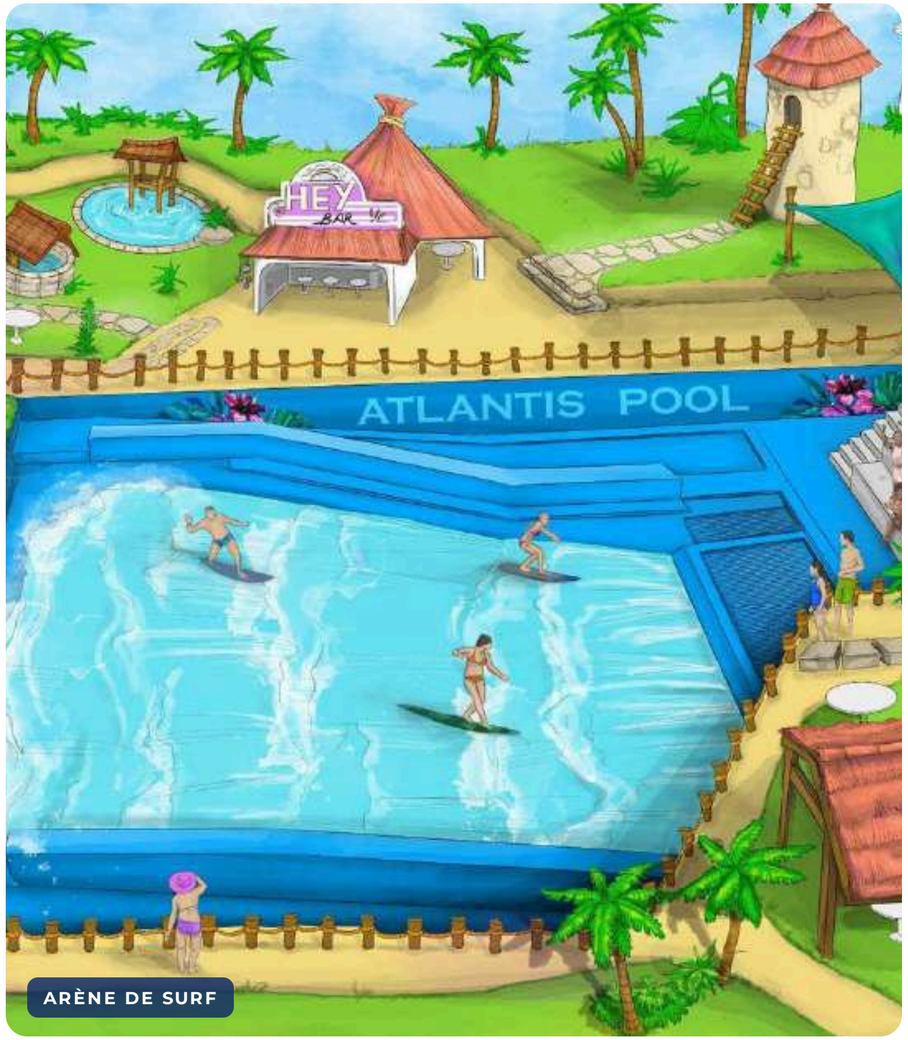

ARÈNE DE SURF


SURF CAFÉ


SURF CAFÉ



TYPHOON SURF

NOTRE PARCOURS

# Dates Clés

Trois décennies d'innovation dans la technologie des parcs aquatiques.



**1996**

### Première piscine à vagues

Notre premier système de vagues, construit à Antalya.

**2003**

### Parcs aquatiques

Entrée dans le secteur avec notre premier parc aquatique en Russie.

**2004**

### Rivières rafting & lentes

Première rivière combinée rafting et lente à Adaland.

**2008**

### Première piscine de surf

Notre première piscine de surf, modèle Double, en Ukraine.

**2012**

### Easytainer

De nouvelles solutions pour les parcs aquatiques avec le système Easytainer.

**2019**

### Automatisation complète

Toboggan entièrement automatisé avec capteurs.

**2020**

### Vagues hydrauliques

Notre système de vagues hydraulique au Tadjikistan.

**2022**

### Plus grand système de vagues

Notre plus grand système de vagues, construit à Dubaï.

PROJETS PHARES

# Projets Sélectionnés





## Aqua Paradise

**NESSEBAR, BULGARIE**

Ouvert en 2006 sur 46 000 m², avec 60 attractions et 38 toboggans.





## Splashmania

**GAMUDA COVE, MALAISIE**

Piscine à vagues géante, rivière lente, piscine de surf triple, aqua disco, espace enfants et toboggans extrêmes.





## Damac Hills 2

**DUBAÏ, EAU**

Ensemble résidentiel avec un aquaparc central : piscine à vagues, rivière lente et piscine de surf.





## Park Vega Waterpark

**AGBOR, NIGÉRIA**

La plus grande piscine à vagues d'Afrique de l'Ouest, avec toboggans, tour aquatique et aire de jeux d'eau.

PROJETS PHARES

# Projets Sélectionnés





## Tropical Islands

KRAUSNICK, ALLEMAGNE

Le plus grand monde tropical de loisirs d'Europe, avec la plus grande tour de toboggans d'Allemagne.





## Sunrise Waterpark

ABUJA, NIGÉRIA

Partie du projet mixte Sunrise Hills Estate de 5 millions de m².





## VinWonders Nha Trang

NHA TRANG, VIÊT NAM

L'une des attractions les plus populaires du parc VinWonders Nha Trang.





## Little Greece

AQUA PARADISE, BULGARIE

Une aire de jeux thématique inspirée des maisons bleues et blanches de Santorin.

RÉFÉRENCES

# Ils Nous Font Confiance

Plus de 670 projets dans 65 pays. Une sélection de parcs et resorts équipés de systèmes Atlantis.

| | | | |
|---|---|---|---|
| **Aqua Paradise**<br>BULGARIE | **Cartoon Network**<br>THAÏLANDE | **Jungle Aquapark Hotel**<br>ÉGYPTE | **Damac Hills 2**<br>DUBAÏ, EAU |
| **Parque de la Costa**<br>ARGENTINE | **Santorini Water Fantasy**<br>THAÏLANDE | **Aqua Tarin Waterpark**<br>IRAK | **Villages Nature**<br>PARIS, FRANCE |
| **Dalga Beach**<br>AZERBAÏDJAN | **Dino Waterpark**<br>THAÏLANDE | **H2O Waterpark**<br>RUSSIE | **Bellaverde**<br>BELGIQUE |
| **Banana Republic**<br>RUSSIE | **Bugis Waterpark**<br>INDONÉSIE | **Kempinski Hotel**<br>AZERBAÏDJAN | **Jumpyard Västerås**<br>SUÈDE |
| **Johor Austin Heights**<br>MALAISIE | **Isla Mágica**<br>ESPAGNE | **Dzhubga Waterpark**<br>RUSSIE | **Vinpearl**<br>VIÊT NAM |
| **Sochi Waterpark**<br>RUSSIE | **Serena Waterpark**<br>FINLANDE | **Zurgaban Aquapark**<br>UKRAINE | **Magic World Marina d'Or**<br>ESPAGNE |
| **Bataysk Don Park**<br>RUSSIE | **Aqualand Plovdiv**<br>BULGARIE | **Tropical Islands**<br>ALLEMAGNE | **Park Vega Waterpark**<br>NIGÉRIA |
| **Carthage Land**<br>TUNISIE | **Serenity Makadi Beach**<br>ÉGYPTE | **Splashmania Gamuda**<br>MALAISIE | **Kulli**<br>DOUCHANBÉ, TADJIKISTAN |

NOTRE ÉQUIPE

# Une Équipe Dédiée aux Parcs Aquatiques

Ingénieurs, designers, chefs de projet et équipes de pose travaillent ensemble, de notre bureau d'études à Bakırköy à notre usine d'İkitelli.

Nos équipes ont réalisé des projets sur cinq continents et vous accompagnent du premier concept aux années d'exploitation.





ATLANTIS
WATERPARKS

# Concevons Votre Prochain Projet

Parlez-nous de votre projet. Nos ingénieurs vous conseilleront les systèmes adaptés et prépareront une offre technique et commerciale sur mesure.


**USINE – SIÈGE SOCIAL**

İkitelli Organize San. Bölgesi, Tormak San. Sitesi Y Blok No:13
Başakşehir / Istanbul / Turquie 34490

**BUREAU**

Ataköy 1. Kısım Mah. Rauf Orbay Cad. No:10/6 İç Kapı No:16
Bakırköy / Istanbul / Turquie

**CONTACT**

www.atlantiswaterparks.com
info@atlantiswaterparks.com


